

# Projet minier Marban

Présentation au Groupe de travail

18 mars 2026



**AGNICO EAGLE**



# PLAN DE LA RENCONTRE

---

- Mot de bienvenue et tour de table
- Adoption du compte rendu de la rencontre du 4 décembre 2025
- Mise à jour sur l'avancement du projet Marban
  - Travaux d'exploration
  - Études environnementales en cours et à venir
- Atelier d'identification des défis et opportunités liés à l'empreinte préliminaire du projet
- Période d'échanges
- Révision des règles de fonctionnement
- Varia;
  - Proposition de rencontre en juin – Visite de la mine Canadian Malartic
- Remerciement et clôture de la rencontre



# Avancement du projet Marban



AGNICO EAGLE



# AVANCEMENT DU PROJET MARBAN

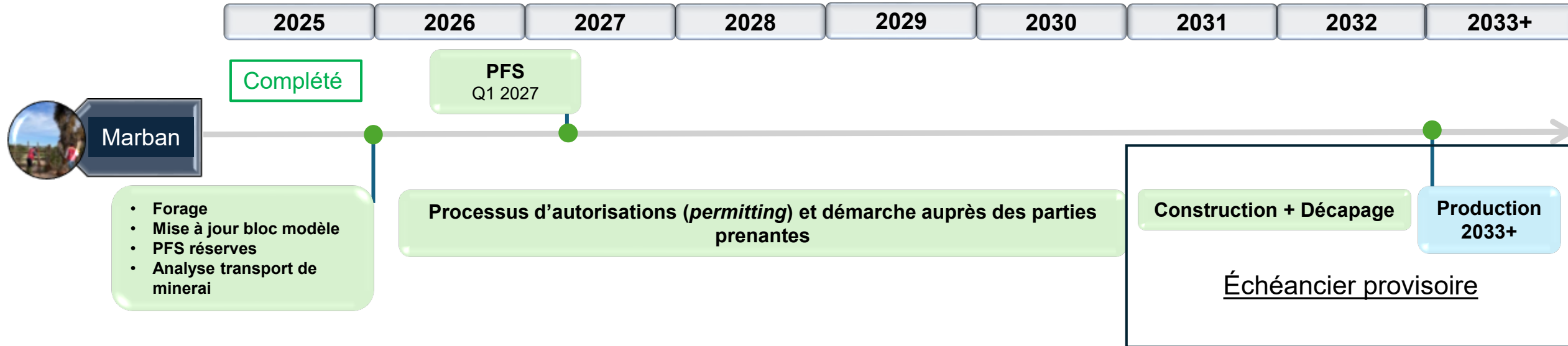

## En 2025

- Campagne de forage au diamant menée par l'équipe d'exploration sur la propriété adjacente (Callaghan)
- Analyse du transport de minerai
  - Camion 793 de MCM, passage à niveau (CN, Route 117)
- Conceptions préliminaires de l'aménagement du site basé sur les modélisations à l'étude de la fosse
  - Travaux géotechniques en cours Q1 2026



**Aspect projeté**

# EXEMPLE SÉQUENCE DE VIE D'UN PROJET MINIER

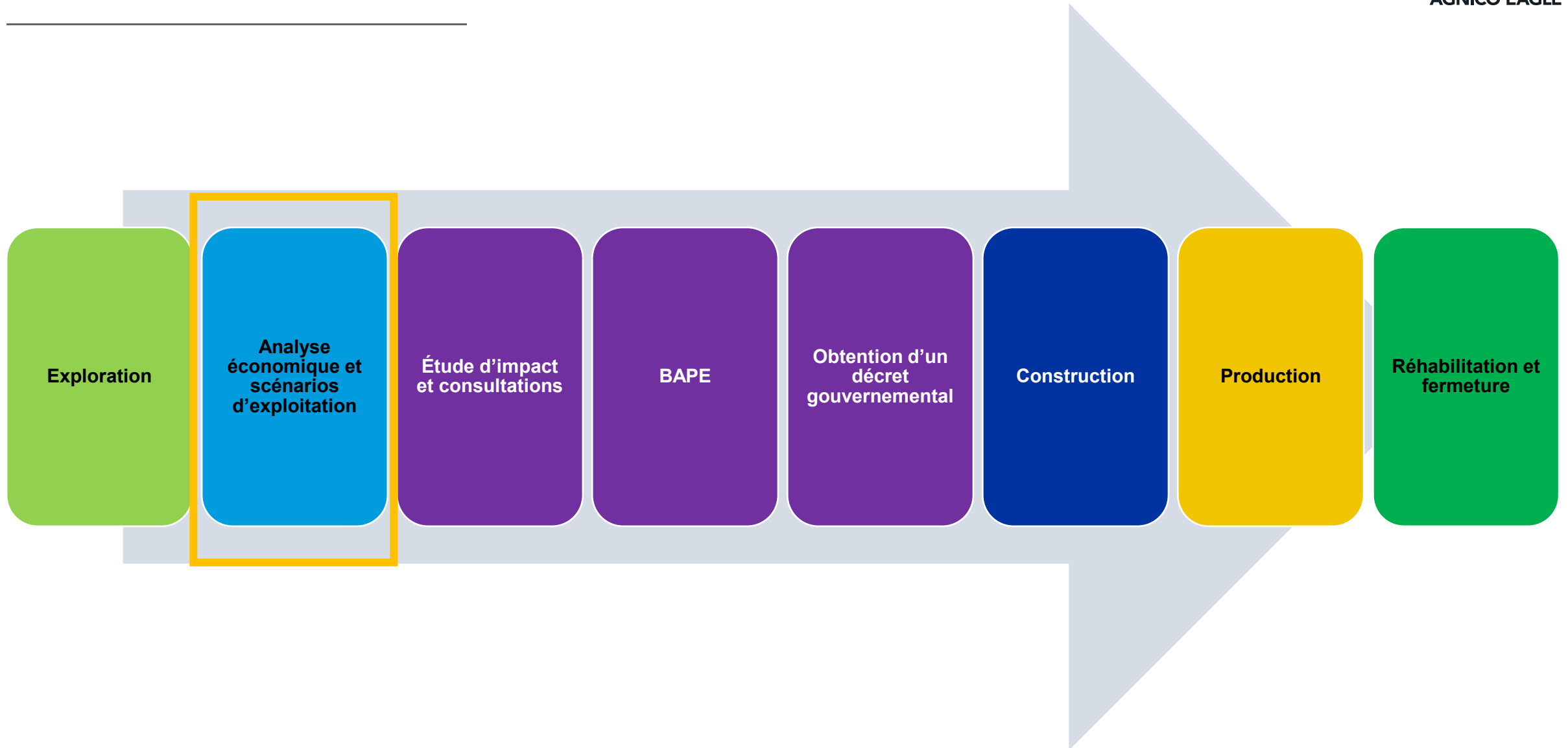

Analyse  
économique et  
scénarios  
d'exploitation

1. **Étude de pré faisabilité** – déterminer si le projet est viable économiquement
2. **Déterminer le « comment »** - fosse, transport de minerai, équipements, environnement, etc...
3. **Relations communautaires** - Phase introductive, créer des liens avec les parties concernées et cerner proactivement les enjeux potentiels au projet afin d'aligner les prochaines phases (étude d'impact, consultations et obtention de permis)

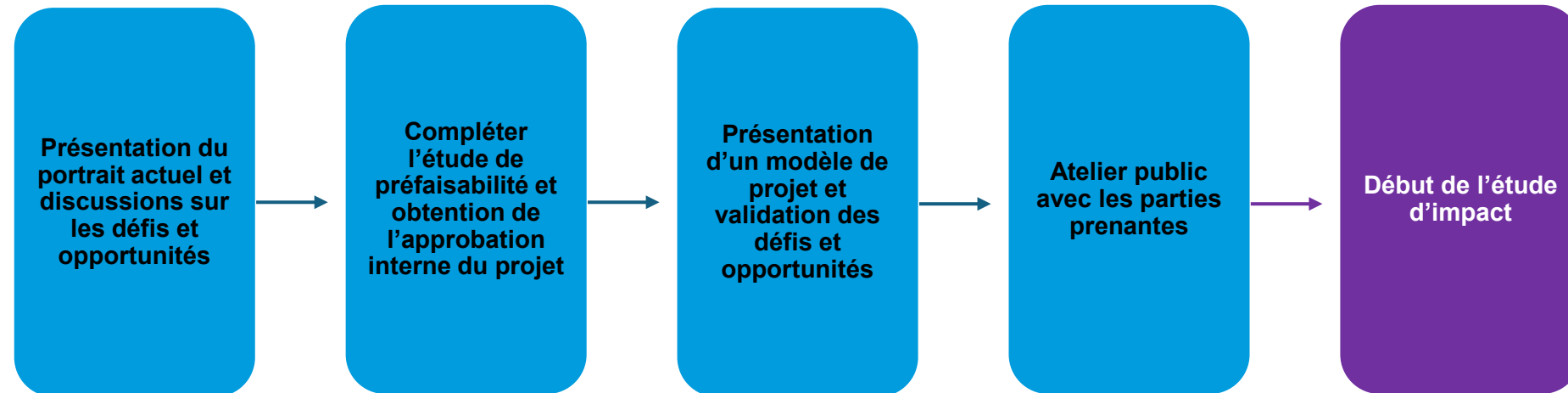

# Mise à jour travaux d'exploration



AGNICO EAGLE





# ÉCHÉANCIER DES TRAVAUX À VENIR

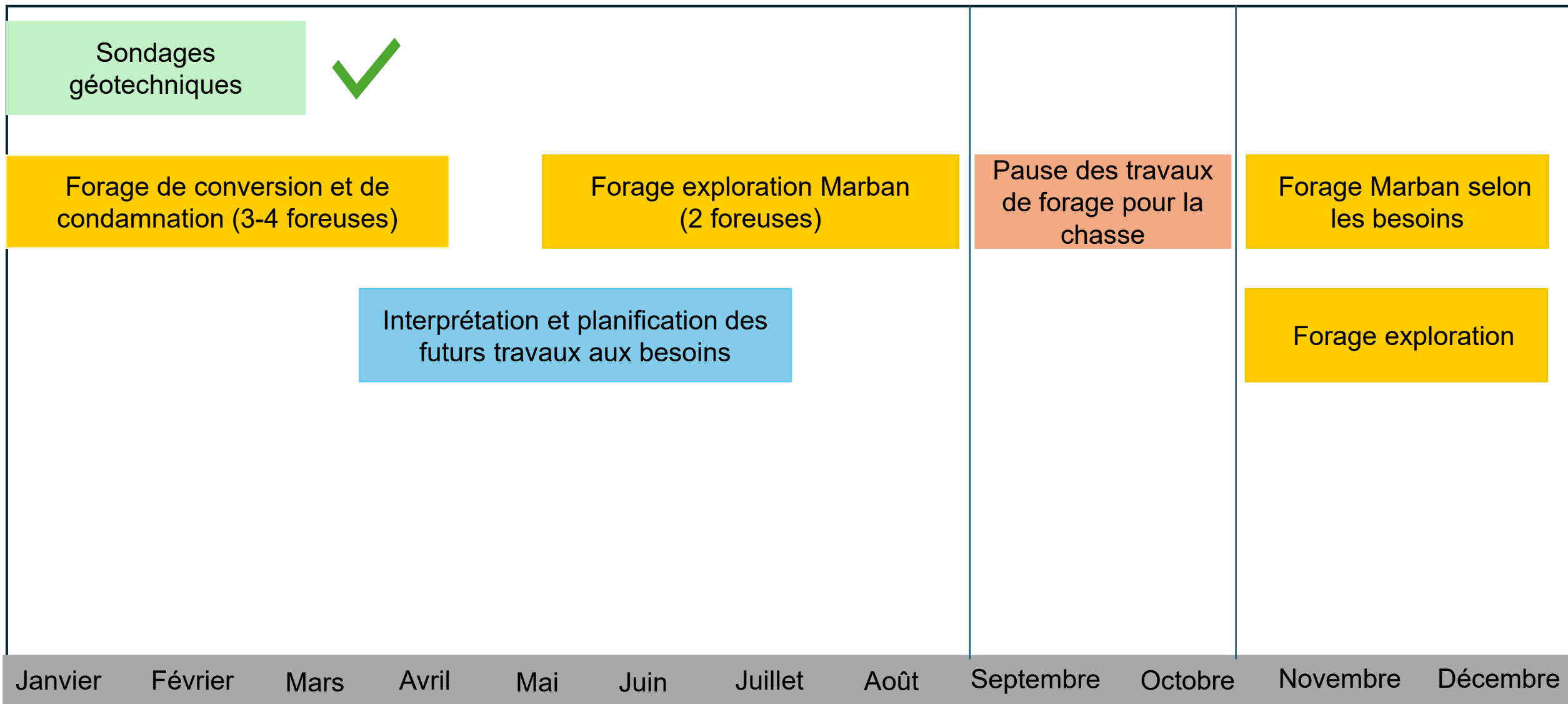

# Études environnementales



# PORTÉE DES ÉTUDES ENVIRONNEMENTALES SUR LE TERRAIN

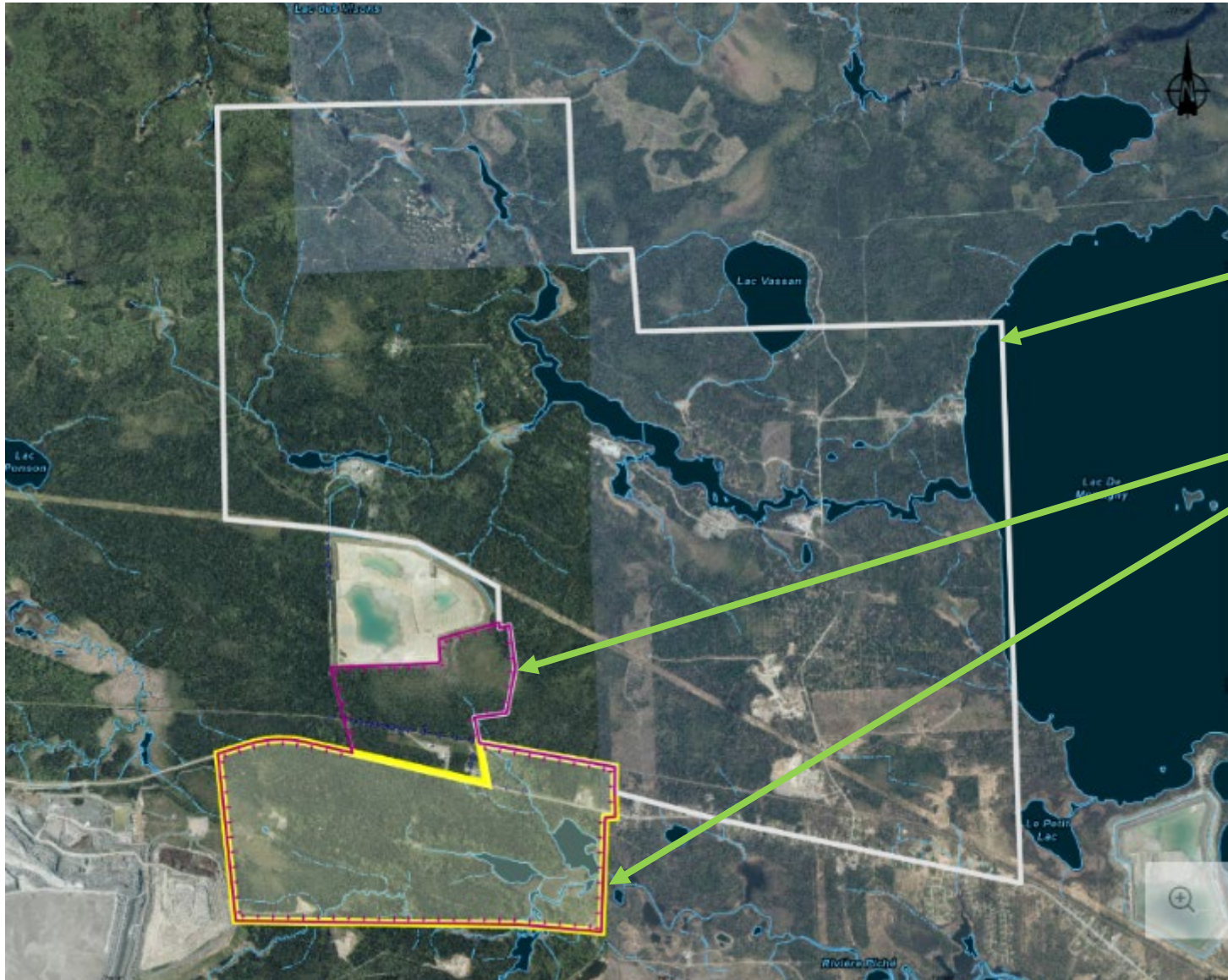

Zone d'étude terrain couverte dans le cadre du projet sous O3

Zone d'étude terrain ajoutée pour couvrir l'ensemble du projet sous AEM

## À venir (2026) :

- Mise à jour de l'étude archéologique pour inclure le tracé du chemin de transport du minerai  
*Début de l'été (mai ou juin) par la firme Stantec (1 journée sur le terrain)*
- Inventaire des cours d'eau et habitats du poisson le long du tracé du chemin de transport du minerai  
*Fin de l'été (août) par la firme WSP (quelques jours sur le terrain)*
- Mise en place de nouveaux puits d'eau souterraine en milieu privé (endroits et ententes à venir)  
*Fin de l'été (août) par la firme BGC (nombre de jours à déterminer)*
- Études Phase1 sur la présence potentielle de sols contaminés sur le territoire (visite terrain de certains lieux)  
*Été 2026 par la firme WSP (en attente des constats de la recherche documentaire)*

## Suivis annuels :

- Échantillonnage des puits pour suivre la qualité de l'eau souterraine sur l'ensemble du secteur  
*Été ou automne par la firme BGC (nombre de jours à déterminer)*
- Échantillonnage des puits domestiques  
*À déterminer, sélection des puits domestiques à échantillonner annuellement en cours*

# ATELIER D'IDENTIFICATION DES DÉFIS ET OPPORTUNITÉS LIÉS À L'EMPREINTE PRÉLIMINAIRE DU PROJET

---





## Modifications proposées

- Nombre de rencontres (4 au lieu de 6)
- Nombre de membres par catégorie;
  - Communauté autochtone (1 membre au lieu de 2)
  - Milieu municipal (2 membres au lieu de 3)
- Anonymat des membres citoyens
- Recrutement des membres

- Proposition de rencontre en **juin** – Visite de la mine Canadian Malartic





# AGNICO EAGLE

Merci

Symbole boursier:  
AEM on TSX & NYSE

Relations avec les investisseurs:  
416-847-8665  
info@agnicoeagle.com

[agnicoeagle.com](http://agnicoeagle.com)

